

REGLAMENTO PARTICULAR.

8º SLALOM VILLA de CONIL

LUGAR:

Recinto Ferial de CONIL

Sábado 6 de Mayo de 2023

1. PROGRAMA HORARIO ESPECIFICANDO EL LUGAR PARA CADA UNO DE LOS ACTOS, ESPECIALMENTE PARQUE CERRADO y LUGAR PARA LAS VERIFICACIONES. (Según el cuadro siguiente).

FECHA	HORARIO	PROGRAMA	LUGAR
01/04/2023	10:00	Apertura de Inscripciones.	Web
01/05/2023	20:00	Cierre de Inscripciones.	Web
03/05/2023	20:00	Publicación Lista de Inscritos.	Web
6/05/2023	15:30	Entrega de documentación y Verificaciones Administrativas.	Tablón de anuncio oficina carrera Recinto Ferial Conil
	16:00	Verificaciones Técnicas Nº 1 al Nº 88	Circuito
	17:00	Publicación Lista de Vehículos Autorizados a tomar Salida.	Tablón de anuncios oficina carreras
	17:00	BRIEFING	Circuito
	16:00	Apertura del Circuito	
	16:00	Reconocimiento a pie del Circuito.	
	17:00	Mangas Clasificadoras	
	A Continuación	Verificación Final	Parque Cerrado
	A continuación	Publicación de resultados.	Tablón de anuncios oficina carrera
	A continuación	Entrega de Premios y Trofeos	Circuito.

2. TABLÓN OFICIAL DE AVISOS (Según el cuadro siguiente).

TABLON OFICIAL DE AVISOS (horarios y lugares de exposición)	
Desde las 10:00 horas del día 01/04/2023 Hasta las 15.30 horas del día 6/05/2023	Escudería SUR.
Desde las 15:30 horas del día 6/05/2023 Hasta las 21:00 horas del día 6/05/2023	Oficina carreras circuito

3. COMITÉ DE ORGANIZACIÓN

- 3.1. Presidente: D. Francisco García Galera
 3.2 Vocales: D. M^a Carmen Brome Gener
 D. Rafael Martínez Martínez
 D. Juana Domínguez Pérez

4. CUADRO DE OFICIALES

Comisarios Deportivos:	Francisco García Galera	CD – 1115 ESP/AN
	Carmen Brome Gener	CD – 1119 ESP/AN
	Antonio Pérez Morales	CD –1510- ESP/AN
Comisarios Técnicos:	Ezrquiel Garrido Vela	OC 1736 ESP/AN
DELEGADO FAA	Rafael Martínez Martínez	JOC 0953 ESP/AN
Director de Carrera:	Francisco García Galera	DC 1109- ESP/AN

5. DATOS DEL CLUB ORGANIZADOR Y LUGAR PARA LAS INSCRIPCIONES.

5.1. Nombre: Escudería SUR

5.2. Dirección: Plaza Nao Victoria 2 11100 San Fernando (Cadiz)

5.3. Teléfono: 956 / 590.598 - 689 / 717.212

5.4 Web: www.escuderiasur.net

6. IMPORTE DE LAS INSCRIPCIONES. Y NÚMERO MÁXIMO DE INSCRIPCIONES.

Importe inscripción: 90€.

Número máximo de inscripciones: 50. Enviar a inscripcion@escuderiasur.net

7. PUNTUABILIDAD

Puntuable para el Campeonato de Andalucía Slalom año 2023

8. VEHÍCULOS ADMITIDOS

8.1. Podrán participar toda clase de vehículos de turismo, con carrocería cerrada o techo duro, de un mínimo de dos plazas, estén homologados o no.

También vehículos de tipo abierto (Roadster y similares) que tendrán que llevar forzosamente Arco de Seguridad.

8.2. Se admiten a participar los Car Cross, la Junta de Gobierno de la Federación Andaluza de Automovilismo, determinará durante el desarrollo de la temporada la adecuación de un Reglamento Técnico para estos vehículos, igualmente, determinará si procede o no su puntuación en el Campeonato e inclusión en el Scratch de cada una de las pruebas que se celebren.

8.3. Se permite la participación en las pruebas puntuables del Campeonato de Andalucía a los vehículos denominados "Buggies", pero sin opción a premios por carrera en la Scratch, sólo a un premio, como si de una división se tratase. Nunca pueden optar al Campeonato ni al Scratch.

8.4. Los Comisarios Deportivos podrán desautorizar la Salida de un vehículo, si a su exclusivo criterio y previo informe de los Comisarios Técnicos, no ofrece las suficientes medidas de seguridad.

9. CENTRO ASISTENCIAL

Hospital Universitario de Puerto Real

Dirección: Carretera Nacional IV Km. 665, 11510 Puerto Real, Cádiz

Teléfono: 956 00 50 00

10. PREMIOS.

Clasificación General Div 1 (Hasta 1.600 cc)

1. 90 Euros y Trofeo.
- 2.- 60 Euros y Trofeo.
- 3.- 50 Euros y Trofeo.

Clasificación General Div 2 (Más de 1.600 cc)

- 1.- 90 Euros y Trofeo.
- 2.- 60 Euros y Trofeo.
- 3.- 50 Euros y Trofeo.

Clasificación Trofeo Junior

1º.- TROFEO

Clasificación General Scratch

1º.- TROFEO

11.- PLANO del CIRCUITO

El plano del circuito será distribuido a los competidores en las verificaciones administrativas.

Ubicación: Recinto Ferial de Conil (36.2874, -6.09318)

Recorrido:

- Distancia : 950 metros
- Numero puertas/conos: 29

12.- PLAN DE SEGURIDAD

El presente Plan de Seguridad describe los servicios de seguridad previstos por la organización de la prueba, dotación, organigrama y operativo de trabajo en el caso de que se requiera su intervención.



El Plan de Seguridad está coordinado por el Director de Carrera

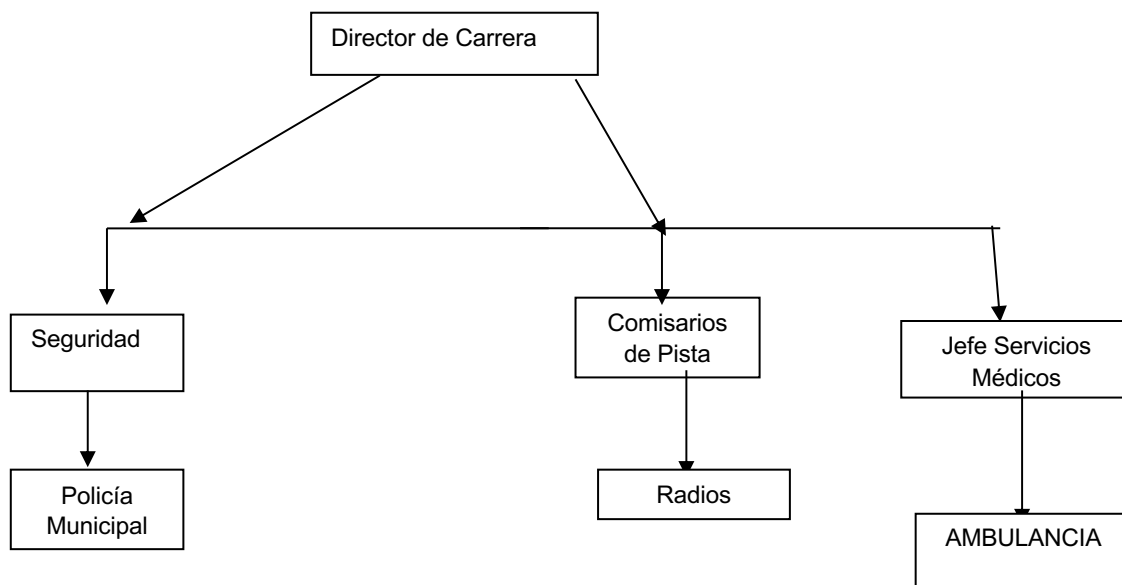

POLICIA Y GUARDIA CÍVIL

La Policía Municipal de Conil de la Frontera dispondrá de efectivos el Sábado 6 de Mayo a partir de las 16.00 horas para el control del tráfico en la zona del Slalom (verificaciones) y Parque Cerrado.

SERVICIOS MÉDICOS

Los servicios médicos de la prueba dependen de la dirección de carrera y están dirigidos por el Jefe Médico

En total disponemos de los siguientes medios:

- 1 Ambulancia de Ntra. Sra. de los Remedios
- 1 Ambulancia del Centro de Salud de Conil

Todos los vehículos están equipados con el material adecuado a las posibles contingencias médicas que se pudieran producir en una prueba deportiva de estas características y atendidos por médicos con experiencia en urgencias.

Los Hospitales alertados ante la celebración de la prueba son:

Hospital Universitario Puerto Real
Carretera Nacional IV Km. 665, 11510 Puerto Real, Cádiz
Teléfono: 956 00 50 00

EXTINCIÓN

Se desarrollará a lo largo de los 950 metros de recorrido y existirán 6 extintores para cualquier contingencia

RELACIÓN DE PUESTOS DE CONTROL

A lo largo del recorrido existirán cuatro puestos de control de los participantes y 4 puestos para el control de público asistente.

El perímetro del circuito estará perfectamente vallado impidiendo el paso del público al mismo y existirá Información en forma de cinta roja y adhesiva en los lugares donde el público NO debe situarse.



Fdo: Francisco García Galera
En San Fernando a 13 de Marzo de 2023