

REGLAMENTO PARTICULAR.

SLALOM de PRADO DEL REY

LUGAR:

Avenida Félix Rodríguez de la Fuente de PRADO DEL REY

10 de Junio de 2018

1. PROGRAMA HORARIO ESPECIFICANDO EL LUGAR PARA CADA UNO DE LOS ACTOS, ESPECIALMENTE PARQUECERRADO y LUGAR PARA LAS VERIFICACIONES. (Según el cuadro siguiente).

FECHA	HORARIO	PROGRAMA	LUGAR
04/05/2018	10:00	Apertura de Inscripciones.	Web
04/06/2018	20:00	Cierre de Inscripciones.	Web
06/06/2018	20:00	Publicación Lista de Inscritos.	Web
10/06/2018	10:30	Entrega de documentación y Verificaciones Administrativas.	Tablón de anuncio oficina carrera c/ Gutierrez Piñeres
	11:00	Verificaciones Técnicas Nº 1 al Nº 88	Circuito
	12:00	Publicación Lista de Vehículos Autorizados a tomar Salida.	Tablón de anuncios oficina carreras
	12:00	BRIEFING	Circuito
	11:00	Apertura del Circuito	
	11:00	Reconocimiento a pie del Circuito.	
	12:15	Mangas Clasificadoras	
	A Continuación	Verificación Final	Parque Cerrado
	A continuación	Publicación de resultados.	Tablón de anuncios oficina carrera
	A continuación	Entrega de Premios y Trofeos	Circuito.

2. TABLÓN OFICIAL DE AVISOS (Según el cuadro siguiente).

TABLON OFICIAL DE AVISOS (horarios y lugares de exposición)	
Desde las 10:00 horas del día 04/05/2018 Hasta las 10.30 horas del día 10/06/2018	Escudería SUR.
Desde las 10:30 horas del día 10/06/2018 Hasta las 15:00 horas del día 10/06/2018	Oficina carreras circuito

3. COMITÉ DE ORGANIZACIÓN

- 3.1. Presidente: D. Francisco García Galera
 3.2 Vocales: D. M^a Carmen Brome Gener
 D. Rafael Martínez Martínez
 D. Juana Domínguez Pérez

4. CUADRO DE OFICIALES

Comisarios Deportivos:	Francisco García Galera	CD – 21 - AN
	Carmen Brome Gener	CD – 23- AN
	Fco J Jimenez Alba	CD – 71 - AN
Comisarios Técnicos:	Fernando Luque Mora	OC- 33- AN
	Rafael Martínez Martínez	JOC - 10 - AN
Director de Carrera:	Francisco García Galera	DC – 14 - AN

5. DATOS DEL CLUB ORGANIZADOR Y LUGAR PARA LAS INSCRIPCIONES.

- 5.1. Nombre: Escudería SUR
- 5.2. Dirección: Apartado 242 11100 San Fernando (Cadiz)
- 5.3. Teléfono: 956 / 590.598 - 689 / 717.212
- 5.4 Web: www.escuderiasur.net

6. IMPORTE DE LAS INSCRIPCIONES. Y NÚMERO MÁXIMO DE INSCRIPCIONES.

Importe inscripción: 90€.

Número máximo de inscripciones: 50. Enviar a inscripcion@escuderiasur.net

7. PUNTUABILIDAD

Puntuable para el campeonato de Andalucía Slalom año 2018

8. VEHÍCULOS ADMITIDOS

8.1. Podrán participar toda clase de vehículos de turismo, con carrocería cerrada o techo duro, de un mínimo de dos plazas, estén homologados o no.

También vehículos de tipo abierto (Roadster y similares) que tendrán que llevar forzosamente Arco de Seguridad.

8.2. Se admiten a participar los Car Cross, la Junta de Gobierno de la Federación Andaluza de Automovilismo, determinará durante el desarrollo de la temporada la adecuación de un Reglamento Técnico para estos vehículos, igualmente, determinará si procede o no su puntuación en el Campeonato e inclusión en el Scratch de cada una de las pruebas que se celebren.

8.3. Se permite la participación en las pruebas puntuables del Campeonato de Andalucía a los vehículos denominados "Buggies", pero sin opción a premios por carrera en la Scratch, sólo a un premio, como si de una división se tratase. Nunca pueden optar al Campeonato ni al Scratch.

8.4. Los Comisarios Deportivos podrán desautorizar la Salida de un vehículo, si a su exclusivo criterio y previo informe de los Comisarios Técnicos, no ofrece las suficientes medidas de seguridad.

9. CENTRO ASISTENCIAL

Hospital Virgen de las Montañas
Avda Ambulatorio s/n VILLAMARTIN
Teléfono: 956 04 10 00

10. PREMIOS.

Clasificación General Div 1 (Hasta 1.600 cc)

1. 90 Euros y Trofeo.
- 2.- 60 Euros y Trofeo.
- 3.- 50 Euros y Trofeo.
- 4.- Trofeo
- 5.- Trofeo

Clasificación General Div 2 (Más de 1.600 cc)

- 1.- 90 Euros y Trofeo.
- 2.- 60 Euros y Trofeo.
- 3.- 50 Euros y Trofeo
- 4.- Trofeo
- 5.- Trofeo

Clasificación General Scratch

1º.- TROFEO

TROFEO a la ESPECTACULARIDAD TurboCádiz

Vencedor

11.- PLANO del CIRCUITO

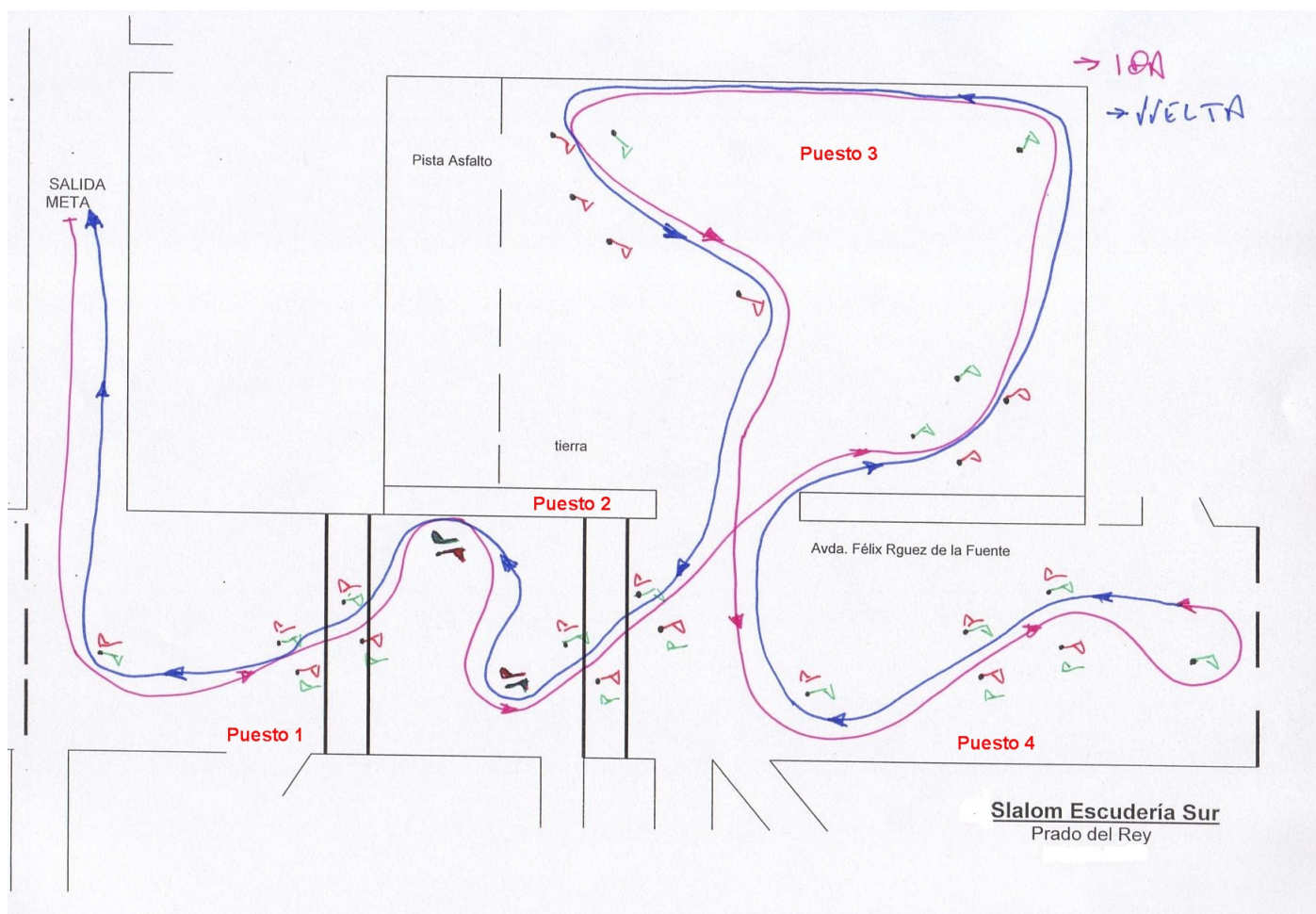

12.- PLAN DE SEGURIDAD

El presente Plan de Seguridad describe los servicios de seguridad previstos por la organización de la



prueba, dotación, organigrama y operativo de trabajo en el caso de que se requiera su intervención. El Plan de Seguridad está coordinado por el Director de Carrera

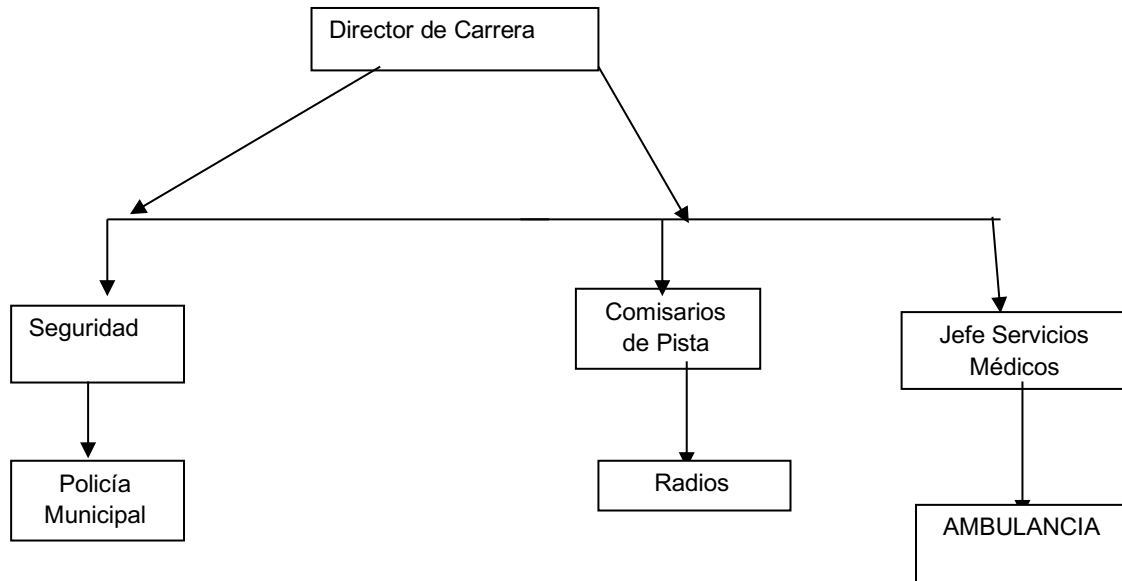

POLICIA Y GUARDIA CÍVIL

La Policía Municipal de Prado del Rey dispondrá de efectivos el Domingo 10 de Junio a partir de las 10.00 horas para el control del tráfico en la zona del Slalom (verificaciones) y Parque Cerrado.

SERVICIOS MÉDICOS

Los servicios médicos de la prueba dependen de la dirección de carrera y están dirigidos por el Jefe Médico

En total disponemos de los siguientes medios:

- 1 Ambulancia de SEMESUR
- 1 Ambulancia del Centro de Salud de PRADO DEL REY

Todos los vehículos están equipados con el material adecuado a las posibles contingencias médicas que se pudieran producir en una prueba deportiva de estas características y atendidos por médicos con experiencia en urgencias.

Los Hospitales alertados ante la celebración de la prueba son:

Hospital Virgen de las Montañas

Avda Ambulatorio s/n VILLAMARTIN

Teléfono: 956 04 10 00

EXTINCION

Se desarrollará a lo largo de los 900 metros de recorrido y existirán 6 extintores para cualquier contingencia

RELACIÓN DE PUESTOS DE CONTROL

A lo largo del recorrido existirán cuatro puestos de control de los participantes y 4 puestos para el control de público asistente.

El perímetro del circuito estará perfectamente vallado impidiendo el paso del público al mismo y existirá Información en forma de cinta roja y adhesiva en los lugares donde el público NO debe situarse.



Fdo: Francisco García Galera
En San Fernando a 16 de Mayo de 2018

A instancias del Presidente de la Comisión,
de **SLALOM** queda aprobado
por la Federación Andaluza de automovilismo,
el presente Reglamento a efectos deportivos
en Fecha **22/05/2018**

P.A. 
**Federación andaluza
de automovilismo**

FDO. JOSÉ ANTONIO GONZÁLEZ MÁRQUEZ
PRESIDENTE COMISIÓN DEPORTIVA
FEDERACIÓN ANDALUZA DE AUTOMOVILISMO