

REGLAMENTO PARTICULAR.

1º SLALOM MINAS de RIOTINTO

LUGAR:

Explanada IES Cuenca Minera

Sábado 27 de Abril de 2024

1. PROGRAMA HORARIO ESPECIFICANDO EL LUGAR PARA CADA UNO DE LOS ACTOS, ESPECIALMENTE PARQUE CERRADO y LUGAR PARA LAS VERIFICACIONES. (Según el cuadro siguiente).

FECHA	HORARIO	PROGRAMA	LUGAR
22/03/2024	10:00	Apertura de Inscripciones.	www.escuderiasur.net
22/04/2024	20:00	Cierre de Inscripciones.	www.escuderiasur.net
24/04/2024	20:00	Publicación Lista de Inscritos.	www.escuderiasur.net
27/04/2024	15:00	Entrega de documentación y Verificaciones Administrativas.	Tablón de anuncio oficina carrera IE S Cuenca Minera
	15:15	Verificaciones Técnicas Nº 1 al Nº 88	Circuito
	16:00	Publicación Lista de Vehículos Autorizados a tomar Salida.	Tablón de anuncios oficina carreras
	16:15	BRIEFING	Circuito
	15:30	Apertura del Circuito	Circuito
	15:30	Reconocimiento a pie del Circuito.	Circuito
	16:30	Mangas Clasificadoras	Circuito
	A Continuación	Verificación Final	Parque Cerrado
	A continuación	Publicación de resultados.	Tablón de anuncios oficina carrera
	A continuación	Entrega de Premios y Trofeos	Circuito.

2. TABLÓN OFICIAL DE AVISOS (Según el cuadro siguiente).

TABLON OFICIAL DE AVISOS (horarios y lugares de exposición)	
Desde las 10:00 horas del día 22/03/2024 Hasta las 15.00 horas del día 27/04/2024	Escudería SUR.
Desde las 15:00 horas del día 27/04/2024 Hasta las 21:00 horas del día 27/04/2024	Oficina carreras circuito

3. COMITÉ DE ORGANIZACIÓN

- 3.1. Presidente: D. Francisco García Galera
 3.2 Vocales: D. M^a Carmen Brome Gener
 D. Rafael Martínez Martínez
 D. Juana Domínguez Pérez

4. CUADRO DE OFICIALES

Comisarios Deportivos:	Francisco García Galera	CD – 0720 ESP/AN
	Carmen Brome Gener	CD – 0719 ESP/AN
	Andrés Glez Sánchez	CD - 1558 ESP/AN
Comisarios Técnicos:	Francisco M Aparicio Navarro	OC –1388- ESP/AN
	Rafael Martínez Martínez	JOC 0337 ESP/AN
Director de Carrera:	Francisco García Galera	DC 0720- ESP/AN

5. DATOS DEL CLUB ORGANIZADOR Y LUGAR PARA LAS INSCRIPCIONES.

5.1. Nombre: Escudería SUR

5.2. Dirección: Plaza Nao Victoria 2 11100 San Fernando (Cadiz)

5.3. Teléfono: 956 / 590.598 - 689 / 717.212

5.4 Web: www.escuderiasur.net

6. IMPORTE DE LAS INSCRIPCIONES. Y NÚMERO MÁXIMO DE INSCRIPCIONES.

Importe inscripción: 90€.

Número máximo de inscripciones: 50. Enviar a inscripciones@faa.net

7. PUNTUABILIDAD

Puntuable para el Campeonato de Andalucía Slalom año 2024

8. VEHÍCULOS ADMITIDOS

8.1. Podrán participar toda clase de vehículos de turismo, con carrocería cerrada o techo duro, de un mínimo de dos plazas, estén homologados o no.

También vehículos de tipo abierto (Roadster y similares) que tendrán que llevar forzosamente Arco de Seguridad.

8.2. Se admiten a participar los Car Cross, la Junta de Gobierno de la Federación Andaluza de Automovilismo, determinará durante el desarrollo de la temporada la adecuación de un Reglamento Técnico para estos vehículos, igualmente, determinará si procede o no su puntuación en el Campeonato e inclusión en el Scratch de cada una de las pruebas que se celebren.

8.3. Se permite la participación en las pruebas puntuables del Campeonato de Andalucía a los vehículos denominados "Buggies", pero sin opción a premios por carrera en la Scratch, sólo a un premio, como si de una división se tratase. Nunca pueden optar al Campeonato ni al Scratch.

8.4. Los Comisarios Deportivos podrán desautorizar la Salida de un vehículo, si a su exclusivo criterio y previo informe de los Comisarios Técnicos, no ofrece las suficientes medidas de seguridad.

9. CENTRO ASISTENCIAL

Hospital Comarcal de Riotinto

Dirección: Avenida de la Esquila, 5 21660 Minas de Riotinto

Teléfono: 959 025 200

10. PREMIOS.

Clasificación General Div 1 (Hasta 1.600 cc)

1. 90 Euros y Trofeo.
- 2.- 60 Euros y Trofeo.
- 3.- 50 Euros y Trofeo.

Clasificación General Div 2 (Más de 1.600 cc)

- 1.- 90 Euros y Trofeo.
- 2.- 60 Euros y Trofeo.
- 3.- 50 Euros y Trofeo

Clasificación Trofeo Junior

1º.- TROFEO

Clasificación General Scratch

1º.- TROFEO

11.- PLANO del CIRCUITO

El plano del circuito será distribuido a los competidores en las verificaciones administrativas.

Ubicación: Instituto Enseñanza Secundaria Cuenca Minera (Av Juan Ramón Jimenez s/n) (37.694763, -6.597865)

Recorrido:

- Distancia : 850 metros
- Numero puertas/conos: 26

12.- PLAN DE SEGURIDAD

El presente Plan de Seguridad describe los servicios de seguridad previstos por la organización de la prueba, dotación, organigrama y operativo de trabajo en el caso de que se requiera su intervención. El Plan de Seguridad está coordinado por el Director de Carrera

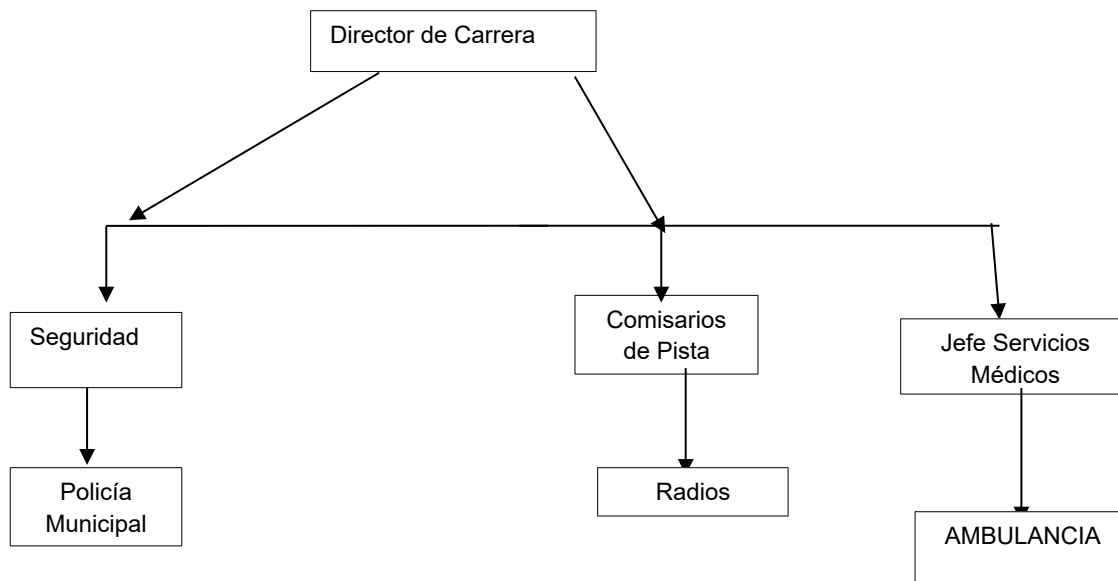

POLICIA Y GUARDIA CÍVIL

La Policía Municipal de Minas de Riotinto dispondrá de efectivos el Sábado 27 de Abril a partir de las 15.00 horas para el control del tráfico en la zona del Slalom (verificaciones) y Parque Cerrado.

SERVICIOS MÉDICOS

Los servicios médicos de la prueba dependen de la dirección de carrera y están dirigidos por el Jefe Médico

En total disponemos de los siguientes medios:

- 1 Ambulancia de Protección Civil de Riotinto
- 1 Ambulancia del Centro de Salud de Riotinto.

Todos los vehículos están equipados con el material adecuado a las posibles contingencias médicas que se pudieran producir en una prueba deportiva de estas características y atendidos por médicos con experiencia en urgencias.

Los Hospitales alertados ante la celebración de la prueba son:

Hospital Comarcal de Riotinto
Avenida de la Esquila, 5 21660 Minas de Riotinto
Teléfono: 959 025 200

EXTINCIÓN

Se desarrollará a lo largo de los 950 metros de recorrido y existirán 6 extintores para cualquier contingencia

RELACIÓN DE PUESTOS DE CONTROL

A lo largo del recorrido existirán 5 puestos de control de los participantes y 6 puestos para el control de público asistente.

El perímetro del circuito estará perfectamente vallado impidiendo el paso del público al mismo y existirá Información en forma de cinta roja y adhesiva en los lugares donde el público NO debe situarse.



Fdo: Francisco García Galera

En San Fernando a 29 de Febrero de 2024